MUĞLA İLİ MENTEŞE İLÇESİ KOZAĞAÇ MAHALLESİ KUYUALANI MEVKİİ
EKOTURİZM ALANI AMAÇLI
MUĞLA İLİ 1/25.000 ÖLÇEKLİ NAZIM İMAR PLANI REVİZYONU DEĞİŞİKLİĞİ

PAFTA NO: N20-B4 ÖLÇEK: 1/25.000

PAFTA ANAHTARI

N20-B4
GÖSTERİM
PLAN HÜKÜMLERİ

PLAN MÜELLİFİ

ALİ ÖZDEN GÜRBÜZ
ŞEHİR PLANCISI (İ.T.Ü.)
GSM:
Ofis:
Büro:
Ev:
Email: (Ofis) ozktamar@anlamar@hotmail.com
Adres: Hanım Cad. No: 16/6 Menteşe/Muğla

Hüseyin HANER
Şehir Plancısı ITU
Diploma No:61-1164
Karne Grubu A No:0898
Oda Sicil No:77

ONAY

Hazırlayan/ Kontrol Eden Feyzullah KAY Şehir Plancısı	İmar ve Şehircilik Dairesi Dosya No : Plan İşlem Numarası (PİN) : NIP-486 41642 Ölçek : 1/25.000 Muğla İli, Menteşe İlçesi, Kozağaç Mahallesi, 102 ada, 8 ve 9 parsel numaralı taşınmazlara yönelik hazırlanan 1 (bir) adet paftadan ibaret Muğla İli 1/25.000 Ölçekli Nazım İmar Planı Revizyonu Değişikliği, Muğla Büyükşehir Belediye Meclisinin 08/04/2021 tarihli ve 70 sayılı Kararı ile aynen/~~değiştirilerek~~ onaylanmıştır.
Şube Müdürü Emin YADRAN Şehir Plancısı Şube Müdür V.	İmar ve Şehircilik Dairesi Başkanı Serdar YADRAN Muğla Büyükşehir Belediyesi İmar ve Şehircilik Daire Başkanı

N20-B4

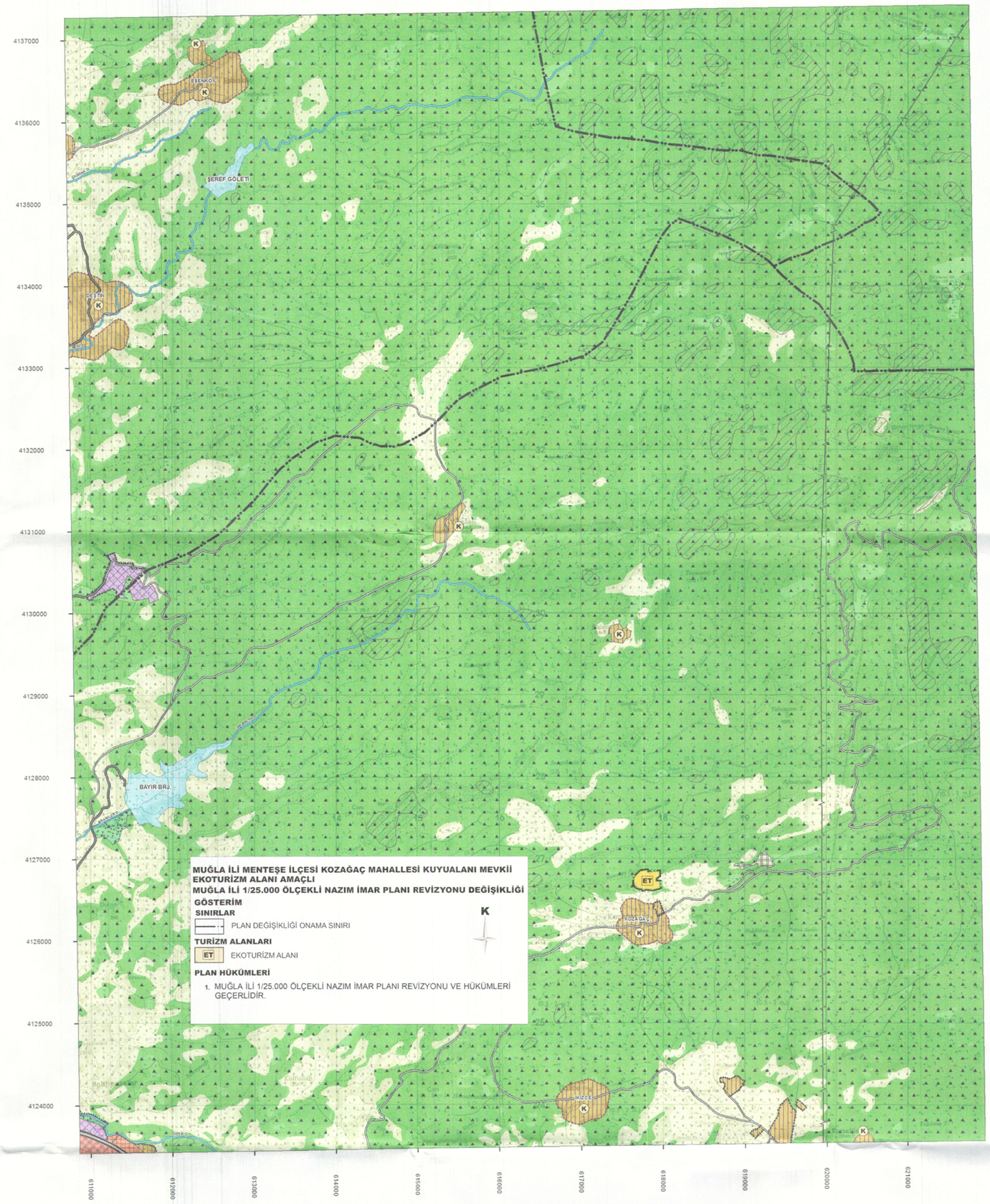

MUĞLA İLİ MENTEŞE İLÇESİ KOZAĞAÇ MAHALLESİ KUYUALANI MEVKİİ
EKOTURİZM ALANI AMAÇLI
MUĞLA İLİ 1/25.000 ÖLÇEKLİ NAZIM İMAR PLANI REVİZYONU DEĞİŞİKLİĞİ

GÖSTERİM

SINIRLAR

PLAN DEĞİŞİKLİĞİ ONAMA SINIRI

TURİZM ALANLARI

ET EKOTURİZM ALANI

PLAN HÜKÜMLERİ

1. MUĞLA İLİ 1/25.000 ÖLÇEKLİ NAZIM İMAR PLANI REVİZYONU VE HÜKÜMLERİ GEÇERLİDİR.

K

1/25.000

Projeksiyon: UTM 6 (Universal Transverse Mercator)
Datum : ED - 50
Zone: 35