Bodrum İlçesi Peksimet Mahallesi Gümüşlük Caddesi‘nde Kanalizasyon hattı kazı çalışması nedeniyle 30.01.2022-15.03.2022 Tarihleri arasında geçici Güzergah Değişikliği

Bodrum İlçesi Peksimet Mahallesi Gümüşlük Caddesi’nde Kanalizasyon hattı kazı çalışması nedeniyle geçici güzergâh değişikliği 30.01.2022-15.03.2022 tarihleri arasında toplu taşıma araçlarının güzergâhları aşağıda belirtilmiştir.

Gümüşlük Caddesi’ndeki yol kapama çalışması tamamlanıncaya kadar, Büyükşehir Belediyemiz ve denetimindeki özel toplu taşıma araçları “Turgutreis – Göltürkbükü” ve “Turgutreis – Gümüşkaya” güzergahlarında Zeyyat Mandalinci Caddesi-10.Sokaktan devam ederek Turgutreis Caddesine çıkarak güzergâhlarına devam edecek olup, “Kadıkalesi/Dereköy – Bodrum” güzergahının başlangıç noktası Peksimet Mahallesi 10.Sk ile Turgutreis Caddesinin kesiştiği nokta olacaktır.

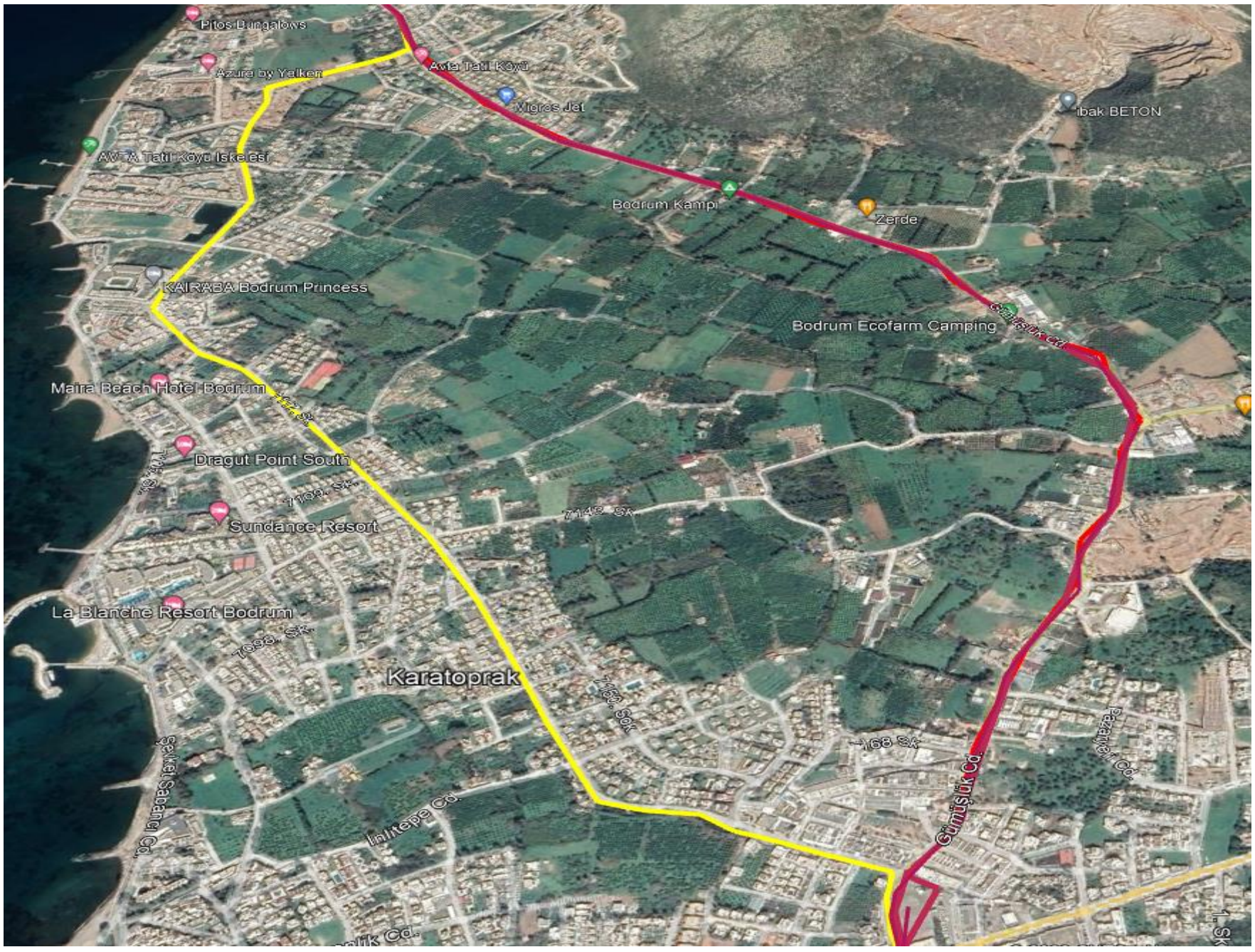

Kırmızı: Mevcut güzergah

Sarı: Toplu Taşıma Araçlarının Alternatif Güzergahı